



PREFEITURA MUNICIPAL DE CORONEL XAVIER CHAVES
ESTADO DE MINAS GERAIS
CGC Nº. 18.557.546/0001-03
E-mail - licitacao@coronelxavierchaves.mg.gov.br

AVISO DE DISPENSA DE LICITAÇÃO

Processo Licitatório nº 04/2022
Dispensa nº 03/2022

O Município de Coronel Xavier Chaves, situado na Rua Padre Reis, 84, Centro, CNPJ nº 18.557.546/0001-03, nos termos do § 3º art. 75 da Lei nº 14.133/2021, torna público o interesse em contratar diretamente empresa especializada para a **PRESTAÇÃO DE SERVIÇOS DE ARQUITETURA PARA EXECUÇÃO DO EQUIPAMENTO URBANO "BIKE STATION" INCLUINDO FORNECIMENTO DE MATERIAIS, EM PRAÇA PÚBLICA NO CENTRO DO MUNICÍPIO DE CORONEL XAVIER CHAVES**. Considerando o exposto, os dados abaixo e o anexo único, objetiva-se obter propostas adicionais mais vantajosas até o dia **18 de janeiro de 2022**. A manifestação de interesse e orçamentos devem ser enviados para o e-mail licitacao@coronelxavierchaves.mg.gov.br. Informações adicionais sobre o objeto entrar em contato pelo telefone: (32) 3357-1235.

Objeto: CONTRATAÇÃO DE EMPRESA ESPECIALIZADA PARA A PRESTAÇÃO DE SERVIÇOS DE ARQUITETURA PARA EXECUÇÃO DO EQUIPAMENTO URBANO "BIKE STATION" INCLUINDO FORNECIMENTO DE MATERIAIS, EM PRAÇA PÚBLICA NO CENTRO DO MUNICÍPIO DE CORONEL XAVIER CHAVES.

MENOR VALOR PROPOSTO				
ITEM	QTDE	UNID	ESPECIFICAÇÃO	VALOR
1	1	Serviço	Prestação de serviços de arquitetura para execução do equipamento urbano "Bike Station" incluindo fornecimento de materiais, em praça pública no centro do município de Coronel Xavier Chaves, de acordo com os termos, condições e especificações descritas no anexo único.	R\$ 26.861,00

Coronel Xavier Chaves, 12 de janeiro de 2022.

Juliana Jaques Camargos
Presidente da CPL

RUA PADRE REIS, 84, CENTRO, CORONEL XAVIER CHAVES / MG, CEP:
36.330-000 – TEL/FAX: (32) 3357-1235.



ANEXO ÚNICO

- 1. OBJETO:** Contratação de empresa especializada para a prestação de serviços de arquitetura para execução do equipamento urbano "Bike Station" incluindo fornecimento de materiais, em praça pública no centro do município de Coronel Xavier Chaves, de acordo com os termos, condições e especificações descritas no anexo único.

Finalidade: Descanso; Mapeamento; Hidratação, Recarga de Bikes e Aparelhos; Calibrar Pneus e Alimentação de Animais (Cavalgada).

- 2. DESCRIÇÃO TÉCNICA DO SERVIÇO:**

ESTRUTURA

A estrutura da "Bike Station" deverá ser feita de dormente 0,17x0,24m e composta por um pórtico vertical retangular com 02 apoios em sapata de concreto e uma base horizontal com 02 apoios em sapata de concreto e um apoio direto no solo. Sua fixação deverá ocorrer por parafuso transpassado. A bomba de pé universal (para todo o tipo de válvulas) deverá ser chumbada em base de concreto.

Juntamente à estrutura deve-se ter, ao lado direito, a instalação de 04 suportes para bicicleta em aço com pintura eletrostática preta e um cocho em madeira fixado na lateral da viga. Ao lado esquerdo, 03 assentos em madeira maciça de lei medindo 0,45x0,45m e espessura de 3cm.

Todas as peças em madeira deverão ser impermeabilizadas com 02 demãos de verniz marítimo incolor.

PUBLICIDADE

O interior do pórtico de dormente deverá receber uma placa de vidro temperado incolor 7mm, com tamanho 1,0x1,60m, com adesivo auto colante do Circuito Eco Vertentes e demais informações - a arte será fornecida para a instalação.

ELÉTRICA

O projeto conta com uma Placa Eletro voltaica de 01x02m na parte superior do pórtico e esta placa será sustentada por estrutura metálica pintada com tinta epóxi para metal. A placa é conectada à bateria estacionária de 16A e ao inversor de frequência e, então, distribuída



para os pontos de energia no equipamento. A inclinação da placa fotovoltaica deverá ser instalada considerando cada implantação, sempre associando ao Norte.

HIDRÁULICA

Deverá ser previsto instalação de um ponto de água e torneira de jardim cromada 3/4. A chegada deste ponto de água ao local será providenciada pela Secretaria de Obras do Município.

- 3. REQUISITOS DA CONTRATAÇÃO:** A empresa a ser contratada deve possuir disponibilidade imediata para a realização do serviço após a assinatura do contrato; menor valor proposto e; apresentar os documentos necessários: CNPJ (Cadastro Nacional de Pessoas Jurídicas) da Empresa; Prova de Regularidade Fiscal para com as Fazendas Federal, Estadual e Municipal; Prova de Regularidade Relativa ao Fundo de Garantia por Tempo de Serviço - FGTS, emitida pela Caixa Econômica Federal (CRF); Certidão de Regularidade de Débitos Trabalhistas emitida pelo Tribunal Superior do Trabalho; Certidão Negativa de Falência expedida pelo Distribuidor da Sede da Pessoa Jurídica; Declaração expressa de que o licitante não emprega trabalhador nas situações previstas no inciso XXXIII do art. 7º da Constituição Federal, assinada pelo representante legal do licitante; Contrato Social e RG/CPF dos sócios.

- 4. MODELO DE EXECUÇÃO DO CONTRATO:** As obrigações decorrentes da presente dispensa de licitação serão formalizadas por meio de termo de contrato específico, **com prazo de execução de 01 (um) mês** e vigência de 12 (doze) meses, o mesmo podendo ser prorrogado. A Execução do contrato será acompanhada e fiscalizada por servidor designado pela contratante que acompanhará a execução do contrato, comunicando toda e qualquer ocorrência relacionada com o contratado, determinando o que for necessário à regularização das faltas ou defeitos observados e atestará as notas fiscais dos serviços prestados, para fins de pagamentos.

- 5. CRITÉRIOS DE PAGAMENTO:** O pagamento será efetuado após a execução do serviço, pela tesouraria da Prefeitura Municipal de Coronel Xavier Chaves, por processo legal, até 30 (trinta) dias após emissão de nota fiscal.



PREFEITURA MUNICIPAL DE CORONEL XAVIER CHAVES
ESTADO DE MINAS GERAIS
CGC N°. 18.557.546/0001-03
E-mail - licitacao@coronelxavierchaves.mg.gov.br

IMAGENS 3D





DESENHO TÉCNICO

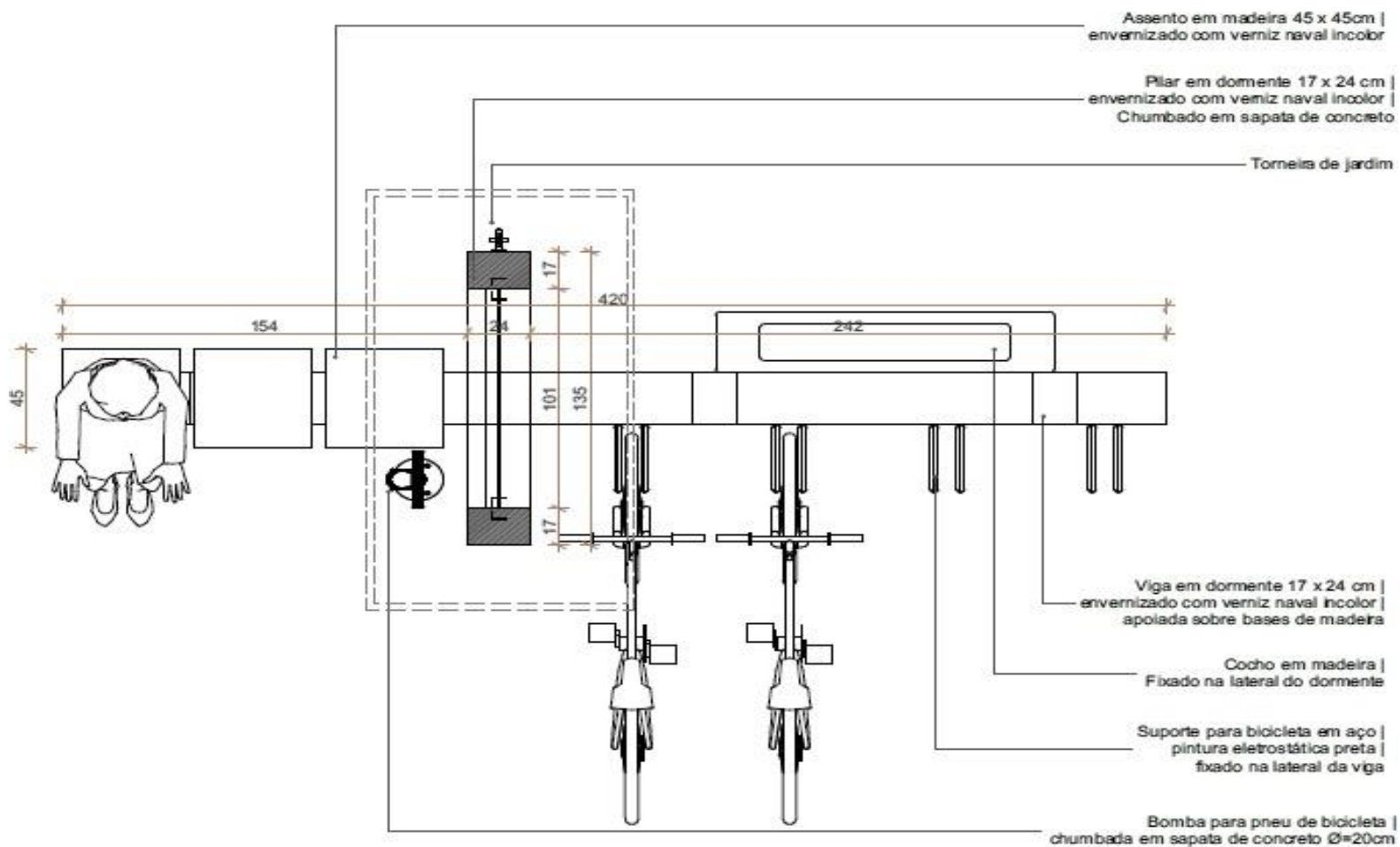



DESENHO TÉCNICO

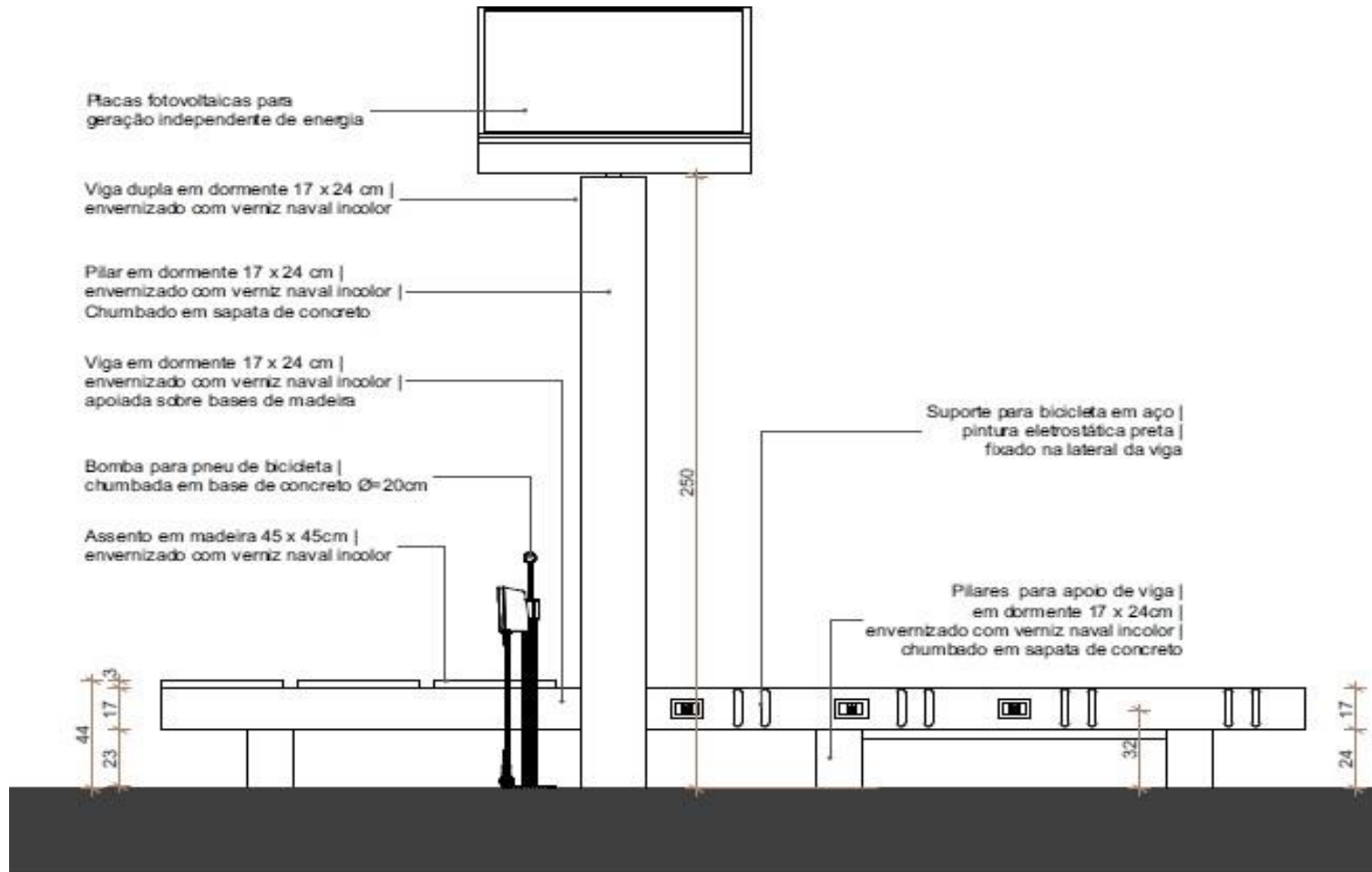



PREFEITURA MUNICIPAL DE CORONEL XAVIER CHAVES
ESTADO DE MINAS GERAIS
CGC Nº. 18.557.546/0001-03
E-mail - licitacao@coronelxavierchaves.mg.gov.br

DESENHO TÉCNICO

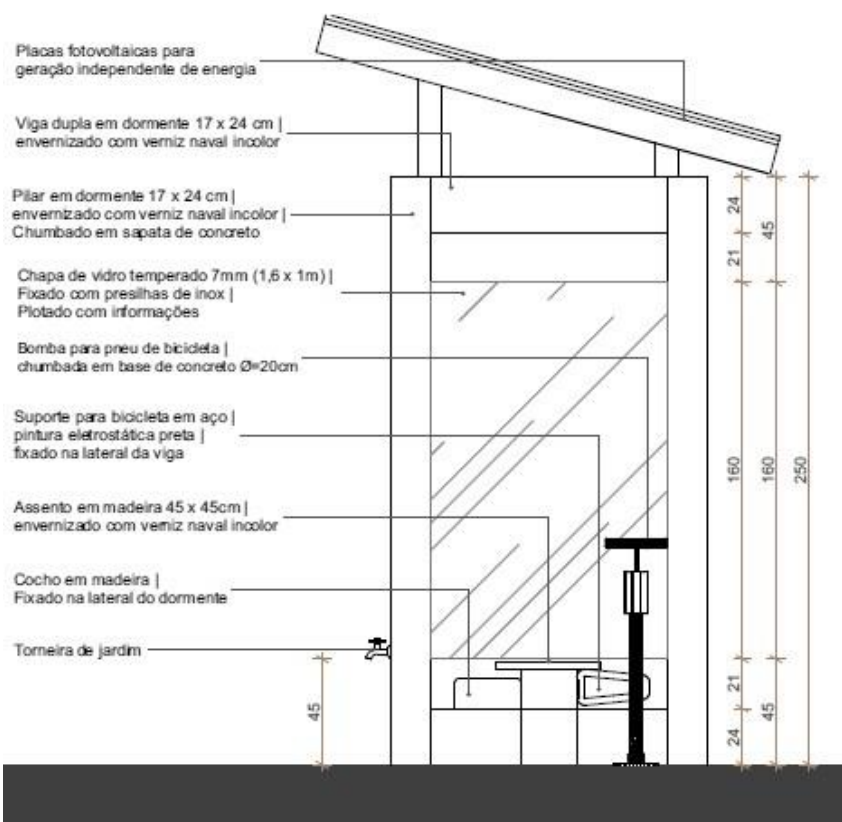

ELEVAÇÃO 02
Escala 1:25

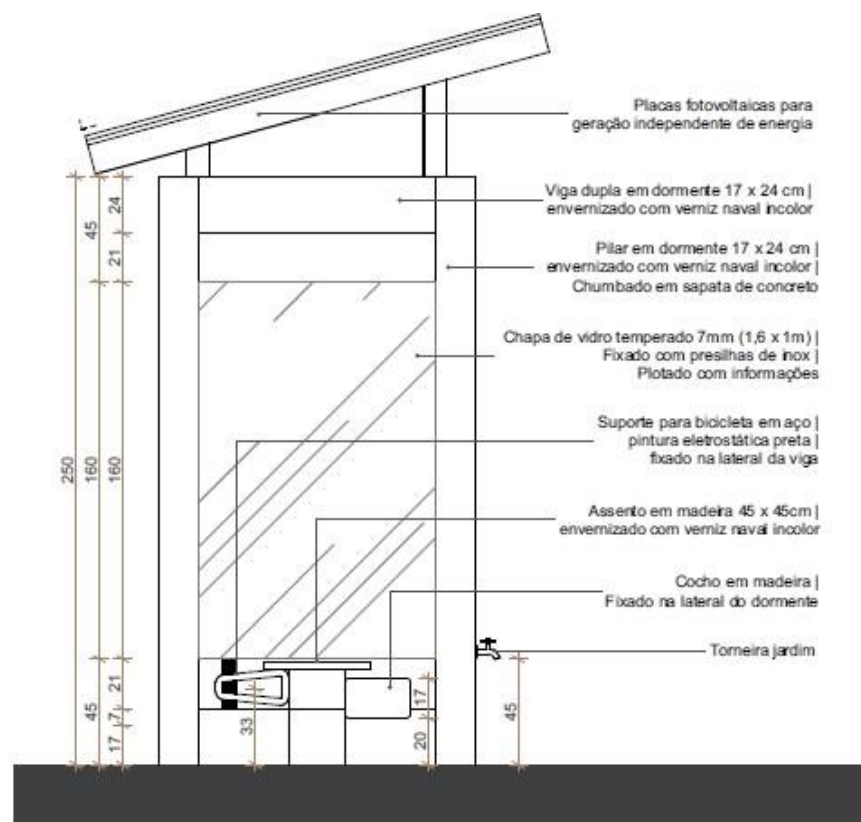

ELEVAÇÃO 03
Escala 1:25



DESENHO TÉCNICO

